AUTOMNE 2023

PRINCIPAUX CHANTIERS PREVUS

Octobre 2023 à février 2024
Route de Paris : Renouvellement du réseau d'assainissement puis du gaz

Octobre à Novembre 2023
Avenue du 11 Novembre 1918: Dissimulation des réseaux télécoms

Octobre à novembre 2023
Place Pierre Vauboin :
Reprise de la place avec élargissement des trottoirs (Grand Lyon)

Octobre à Décembre 2023
Chemin de la Raude : Réfection des canalisations d'eau potable (Grand Lyon)

Septembre à Décembre 2023
Chemin Antoine Pardon: Renouvellement du réseau d'assainissement puis du gaz

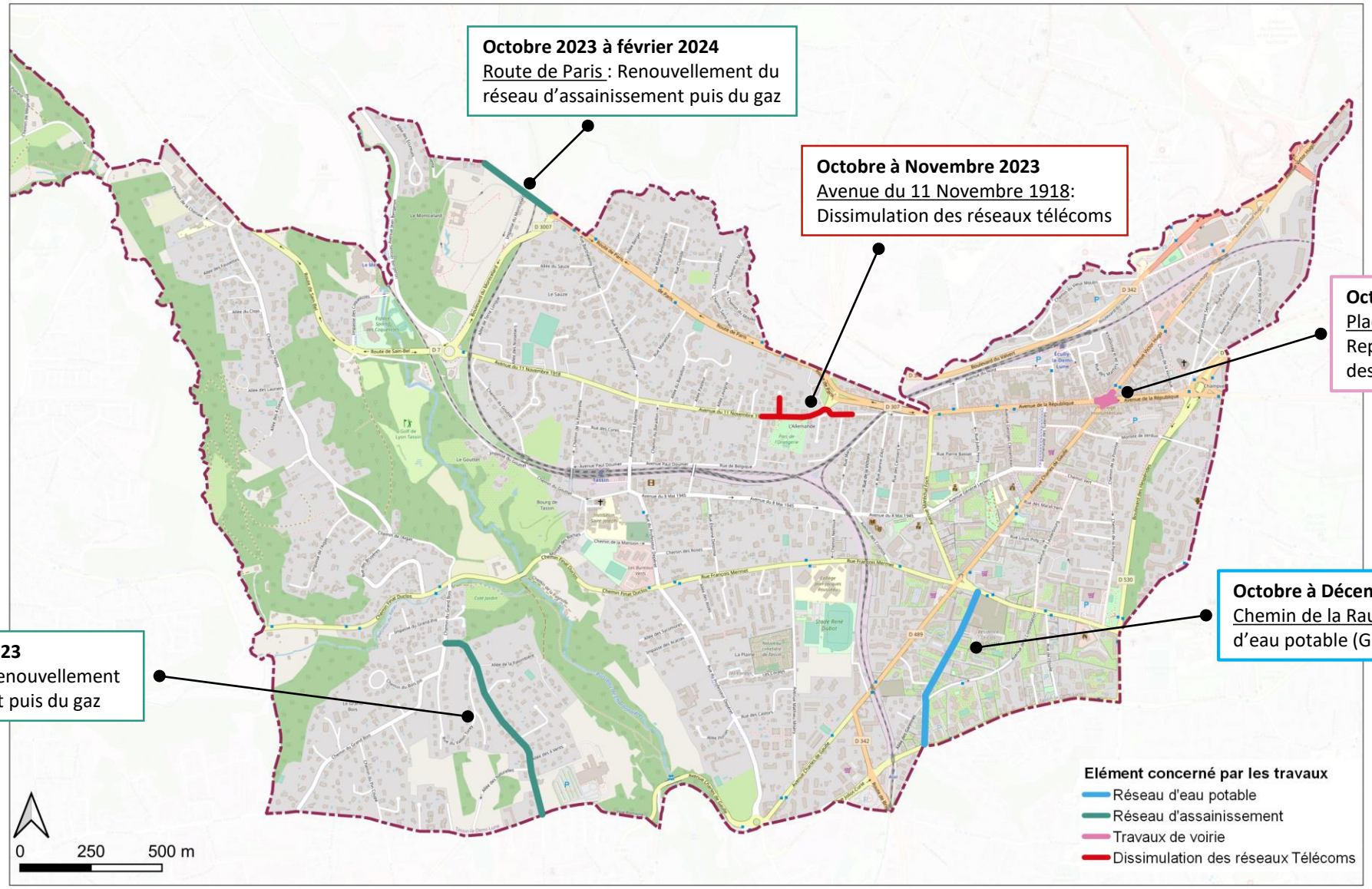

Ville de Tassin la Demi-Lune - DST/ED - 10/2023